９月の催し物案内

９月の休館日◆7日(月)、14日(月)、23日(水)、28日(月)
このご案内は、令和２年８月１日現在の使用申請に基づいて作成したものです。詳細につきましては、各主催者にお問い合わせください。

焼津文化会館　大ホール

日	曜	催し物	開演 終演	問い合わせ先	入場等
24	木	危険物取扱者保安講習	13:30 16:30	静岡県危険物安全協会連合会 ☎054(252)5512	関係者
27	日	**シンフォニエッタ 静岡 名曲コンサート**	14:00 16:00	焼津市焼津文化会館 ☎054(627)3111	有料
29	火	**「人形浄瑠璃 文楽」 事前レクチャー【振替公演】**	14:00 16:00	焼津市焼津文化会館 ☎054(627)3111	有料

焼津文化会館　小ホール

日	曜	催し物	開演 終演	問い合わせ先	入場等
5	土	トコカラのど自慢 静岡県西静地区大会【中止】	16:00 18:30	TOKAIケーブルネットワーク ☎0120(696)942	関係者
29	火	さわやかクラブやいづ連合会 クラブ大会・表彰式	14:00 16:00	さわやかクラブやいづ連合会 ☎054(622)3543	関係者

焼津文化会館　展示室

開催期間	催し物	開催時間	お問い合わせ先
18(金)～20(日)	静岡県芸術祭 華道展【中止】	10:00～17:00 ※20日15:00まで	静岡県華道連盟事務局 ☎054(252)5433
22(火祝)	焼津祭フリーペーパー づ 展示会	10:00～19:00	テルノ・アートフォトスタジオ ☎054(625)2347

開催中止及び延期に関するお知らせ

焼津文化会館・大井川文化会館ミュージコ

この度、新型コロナウイルス感染症の拡大状況を踏まえ、お客様の安全を最優先に考慮し、開催を予定しておりました下記催事につきまして、中止または延期とさせていただきます。公演を楽しみにしていただいた皆様には、ご迷惑をおかけいたしますこと、深くお詫び申し上げます。中止または延期に伴うチケット代払い戻しの詳細につきましては、開催館のホームページ等をご確認いただきますようお願いいたします。なお、払い戻しや振替公演へのご入場の際は、お手持ちのチケットが必要となりますので、大切に保管していただけますようお願いいたします。ご不明な点がございましたら、焼津文化会館・大井川文化会館ミュージコまでお問い合わせください。お手数をおかけして申し訳ございませんが、ご理解の程よろしくお願いいたします。

【中止】めざましクラシックスin焼津
6月27日(土) 14:00開場・14:30開演【焼津文化会館 大ホール】
※延期の方向で調整しておりましたが、中止とさせていただくこととなりました。
≪払戻期間≫8月15日(土)～9月13日(日)

【延期】グランシップ出前公演「人形浄瑠璃 文楽」事前レクチャー
8月26日(水) 13:30開場・14:00開演【焼津文化会館 小ホール】
≪振替公演≫9月29日(火) 13:30開場・14:00開演【焼津文化会館 大ホール】
≪払戻期間≫8月22日(土)～9月29日(火)

【中止】大石 啓 ピアノ・リサイタル
8月30日(日) 14:15開場・15:00開演【大井川文化会館 ホール】

【中止】カニサレス～情熱のフラメンコ・ギター～
9月11日(金) 18:30開場・19:00開演【焼津文化会館 小ホール】

【中止】スケリグ
9月13日(日) 13:30開場・14:00開演【焼津文化会館 大ホール】

チケットのお申込みはインターネット・電話・窓口にて

焼津文化会館・大井川文化会館ミュージコ(公益財団法人焼津市振興公社主催事業)のチケットが両館でお申込み・ご購入いただけます。また、下記URLより無料会員登録をすることによりインターネットでチケットのお申込みがご利用いただけます。

ネット申込■https://yyk1.ka-ruku.com/yaizu-s/

ネット申込みは、事前に上記URLにアクセスし無料会員登録が必要となります。(スマートフォン・タブレット可)登録の際、メールマガジン配信希望を選択することにより両館公演情報を定期的に配信させていただきます。ネット申込みは、申込み初日も席を画面上から選んでご購入いただけます。

利用登録の流れ
①トップページ右上の『利用登録』ボタンを押して利用規約に同意いただき、入力画面へ進みます。
②お客さま情報を入力し、確認ページへ進みます。入力内容を確認後、登録ボタンを押してください。
③登録後、仮登録完了のお知らせがメールで届きます。メール本文内のURLにアクセスして登録完了となります。
※仮登録後24時間を経過すると再度①からの手続きが必要となりますのでご注意ください。
※仮登録完了のメールが届かない場合、お手数ですがドメイン設定をご確認後、再度届かない場合はお問い合わせください。

チケット引換え方法

申込み後、下記の方法でチケットを引換えできます。

窓口引換■焼津文化会館または大井川文化会館窓口にて引換え。・・・・・・・・・・・・・・<手数料　0円>
コンビニ引換■申込み時に引換方法をお伝えします。(ネット申込みはメール送信)・・<手数料450円>
ご自宅へ郵送■郵便局でお振込みいただき入金確認後、書留にてご自宅へ郵送。・・・・・<送　料450円>
<振替番号>00800-1-53431<加入者名>焼津市文化会館(振込み手数料はお客様負担となります。)

注意事項

公演により発売方法が異なります。各公演の発売情報等は情報紙・HP等でご確認ください。

注1)発売日はインターネット申込みを除き、開催館以外での申込みはできません。(一部公演を除く)
注2)発売日の電話申込みは座席指定ができません。　注3)申込み後のキャンセルはご遠慮ください。
注4)各公演のチケット料金・参加料金等はすべて税込みとなっております。
注5)発売日(インターネット先行受付公演は除く)はインターネット用座席、窓口用座席、電話用座席等、発売日の各受付方法で座席を平等に設定しております。そのためインターネット用に公開されている座席が全ての空席ではありませんのでご了承ください。なお、翌日以降は全ての空席をインターネット上へ公開しております。
注6)申込時にいただいた個人情報は、公演において新型コロナウイルス感染者が確認された場合など必要に応じて保健所等の公的機関へ提供する場合がございます。
注7)発売日および公演日は、状況により中止または延期となる場合がございます。必ずホームページ等で最新情報をご確認ください。

会館をご利用されるお客様へのお願い

焼津文化文化会館・大井川文化会館ミュージコでは、皆様が安心してご利用いただけるよう、新型コロナウイルス感染予防対策の取り組みを行っております。ご来館されるお客様につきましては、下記対策へのご理解とご協力をお願い申し上げます。

●館内では原則マスクの着用をお願いしております。
●入館される際は、手指の消毒やこまめな手洗いにご協力ください。
●発熱又は風邪の症状や感染の疑いがある場合には、来館をお控えください。
●他のお客様との間隔を十分にお取りくださいますようお願いいたします。
●混雑防止のため、やむを得ず入館を制限し、館外やロビーでお待ちいただく場合があります。

DREAMS COME TRUE×中村倫也×プラネタリウムのコラボレーション

プラネタリウム
CGドームシアター・ヒーリング
時を刻むこの星空
with DREAMS COME TRUE

6/2(火) ▸▸▸ 2021 2/28(日)

開演時刻等の詳細は、ディスカバリーパーク焼津天文科学館ホームページまたは電話にてご確認ください。

全席自由　大　人(16歳以上)600円
　　子ども(4歳以上) 200円

ディスカバリーパーク焼津 天文科学館 **プラネタリウム**

※当日、開館時刻から全回のチケットを販売いたします。
※3歳以下は、保護者1名につき1名ひざ上鑑賞可。

プラネタリウムに関する問合せ■ディスカバリーパーク焼津 天文科学館　TEL.054-625-0800

いべにゃ 楽屋裏

年明けから全世界で流行している新型コロナウイルス感染症は、８月初旬現在、国内感染者の数は増加の一途をたどっている。特に東京都では連日100人を超す感染者が報告されている。とにかく全ての感染者の回復と１日も早い収束を願うばかりである▼新しい生活様式で再スタートを切った焼津市文化センターを含む公共施設であるが、従来の半分の定員しか施設利用ができないことから、利用者側も施設管理者側も決して満足できる状況ではない▼そんな状況下では、芸能人、アーティスト、関連業界も大きなダメージを受けており、７月末の休館日に舞台芸術関係者にエールを送る「ジャパン＃31プロジェクト：ライトアップ事業」をサプライズで実施した。この日には、趣旨に賛同した日本全国のイベント業者等が一斉に各施設をオレンジ色でライトアップした。想いは「文化芸術活動等に関わる全ての人たちの励みになれば幸い」で、医療従事者を応援するブルーライトアップに準ずるものである。大井川文化会館ミュージコでもイルミネーションを点灯し、市民の目を楽しませ、憩いの場を提供した▼今後のイベントとしては、焼津市出身の中原朋哉氏が率いるシンフォニエッタ静岡の「名曲コンサート」、大井川文化会館ミュージコの野外ステージで開催される「しばふｄｅコンサート」があり、ソーシャルディスタンスを守り、多くの人に楽しんでいただきたい。ともに、充分に楽しんでいただけると自負している（M）

クロスワードパズル

【頭の体操レベル】★★☆☆☆ かんたんね！

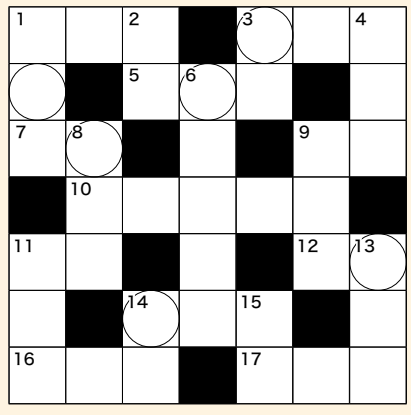

タテのカギ
1. NHK 大河ドラマ『西郷どん』原作者。○○真理子
2. 浜松まつりで空に揚げるもの
3. 春と秋の間の季節
4. 調理用の豚脂
6. 片面太鼓。胴に小型シンバル
8. 太陽系の惑星。太陽に近い方から４番目
9. 城みちると言えば何に乗った少年
11. 「子守熊」とも「袋熊」とも書きます
13. 英語で watermelon
14. 「凸」と書きます
15. 「木瓜」何と読む

ヨコのカギ
1. ○○華丸大吉
3. ネプチューン ほりうち・はらだ・○○
5. 「炬燵」何と読む
7. 花札。モミジと描かれている動物
9. 番町皿屋敷。お菊の亡霊が皿を数える場所
10. 祈りや願い事、病気回復のために作ります
11. 歌川広重「水道橋駿河台」に描かれている魚
12. 米＋白
14. ヤゴの成虫
16. 仏像の丸まった髪の毛
17. ○○両成敗

○の部分を並び替えると1つの答えになるよ！

■	サ	ル	ス	ベ	リ	■
シ	カ	■	ズ	■	ス	シ
ユ	■	ス	キ	ヤ	■	ユ
ダ	イ	ズ	■	カ	ホ	ウ
イ	■	メ	ロ	ン	■	マ
カ	オ	■	ボ	■	ワ	イ
■	ニ	モ	ウ	サ	ク	■

先月号のクロスワード
ヤマカワシズオ
応募総数190(有効184)
①手ぬぐい　(15/184)

※当選者の発表は発送をもってかえさせていただきます。

今月号の景品
①文化センター手ぬぐい……15名

応募方法
ハガキに「答え・郵便番号・住所・氏名・年齢・職業(学校名)・ご意見」をご記入の上、下記までご郵送ください。正解された方の中から抽選で、景品をプレゼントします。
応募期限／9月1日(火)必着
あて先／〒425-8585 焼津市三ケ名1550　焼津文化会館パズル係